iGC

*i*ntelligence in General Consulting

B03-IMMEUBLE Nour–Sur 118 Avenue IBN KHALDOUN – ARIANA-2080-Tunisie

TEL: +216 96 857 189 – 56 489 222

Email: igc.tunisie@gmail.com // WWW.IGC-tunisia.com

Intelligence in General Consulting

PROFIL

***i*GC** est un bureau d'Etudes multidisciplinaires qui a été lancé en Janvier 2018 par l'ingénieur **EL AMRI H. Seifeddine** qui dispose d'une expérience professionnelle de plus que 20 ans dans les aménagements AEP, hydroagricoles, et l'infrastructures rurales, et le suivi environnemental des milieux marins, lagunaires, et barrages.

ACTIVITES

Les principaux secteurs d'activités du bureau ***i*GC** sont : le développement agricole et rural, l'Environnement des milieux naturels et aquatiques, l'hydrauliques, les infrastructures rurales (pistes agricoles, Barrages, lacs Collinaires etc.), et l'économie générale.

RECHERCHE ET DEVELOPPEMENT

Etant membre à l'Association Scientifique et Technique pour l'Eau et l'Environnement, ASTEE-France 2012-2013, ***i*GC** s'intéresse à la recherche et le développement de la **Mécanique des Milieux Continus et de la Mécanique des Fluides Approfondies** appliquées à l'eau, l'environnement, l'énergie, le bâtiment et les infrastructures rurales.

C'est pourquoi notre optique est le développement dans ces domaines d'activités en **Afrique, en Asie, et en Europe**, grâce à nos partenaires de bureaux d'études internationaux, tels que : **SCET-Tunisie, Société de Canal de Provence « SCP », AFC Allemagne, STCUKY Suisse, Soksay Chaluern Sap (Lao PDR), et Abdulaziz Al Saqabi Consulting Engineers (AAC Kuwait).**

ECONOMIE DE SAVOIR

Dans le cadre de ses services, ***i*GC** accorde une attention particulière à l'économie de savoir pour gagner des affaires financées par les Bailleurs de Fonds internationaux tels que : **BERD, BAD, ASDB, CE, GIZ, et la Banque Mondiale.**

Ceci est principalement approché par une analyse **Technico-Financière** pertinente en s'appuyant d'une part, sur une équipe d'experts internationaux pluridisciplinaires, et d'autre part, sur des outils de calculs performants, fondés sur les lois de la modélisation numérique et le savoir-faire.

STRATEGIE LINGUISTIQUE

Dans une optique d'ouverture internationale, ***i*GC** s'intéresse à l'amélioration linguistique de ses cadres afin de maitriser, en plus des langues Arabe et Française, **l'Anglais.**

Pour se faire, ***i*GC** encourage et finance ses cadres afin de passer avec succès, chez BRITISH COUNCIL les tests académiques Anglais suivants :

- ***International English Language Testing System (ILETS) ;***
- ***Test for English as a Foreign Language (TOEFEL) ;***
- ***GRE ;***

ORGAIGRAMME ET PERSONNELS DU BUREAU

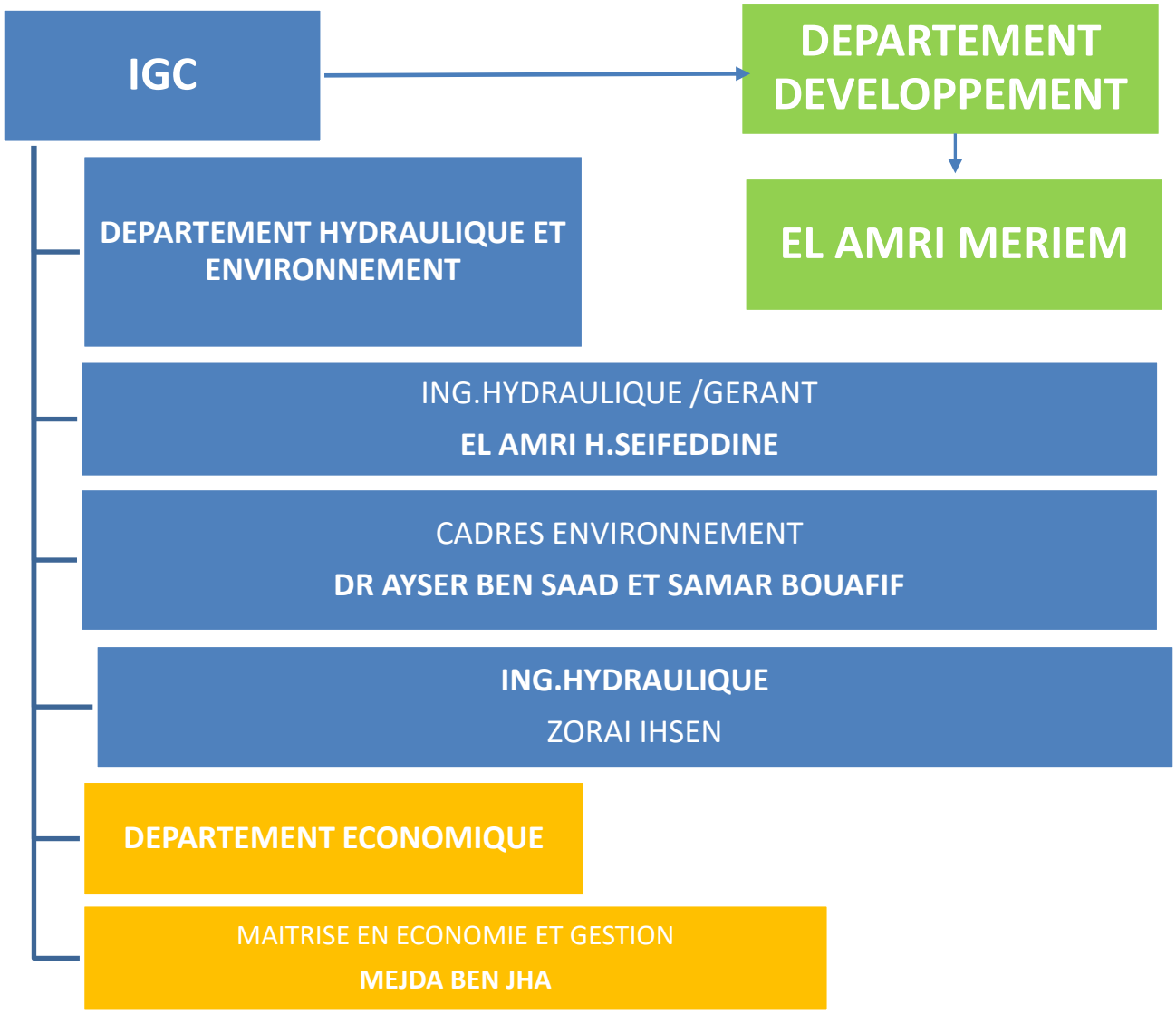

REFERENCES NATIONALES

PAYS	ORGANISMES	SECTEURS	PROJETS
MAURITANIE	**DG-INFRASTRUCTURES DE TRANSPORT ROUTIER**	**AMENAGEMENT DE LA ROUTE TIJIKJA-KEDDIA (70 km)** **Etudes hydrauliques et Environnementales des Ecoulements traversant la route projetée** - Choix du tracé - Etude hydrologiques des BV des écoulements Traversants la route projetée ; - Dimensionnement hydraulique des ouvrages Projetés ; - Elaboration du Plan de Gestion Environnementale ;	
TUNISIE	**BERD/ANPE**	**Assistance Technique à l'ANPE pour le développement et la mise en place d'une stratégie de suivi environnementale du Lac de Bizerte** Etudes de l'écosystème du Lac DE BIZERTE, à savoir : - Suivi de la qualité des eaux du Lac ; - Etude de la végétation et des phytoplanctons ; - Etude du macrofaune benthique ; - Etude des sédiments du fond du Lac ; - Modélisation de l'écosystème du Lac à l'horizon 2050 ;	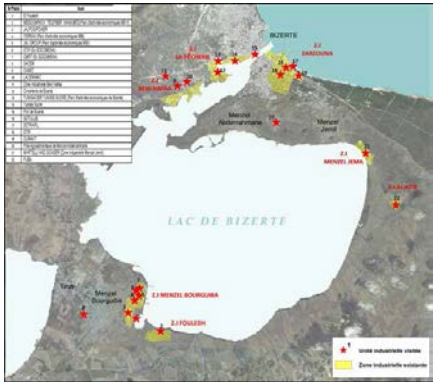

PAYS	ORGANISMES	SECTEURS	PROJETS
Tunisie	**Société d'études et de Promotion du Lac Sud (SEPTS)**	**Suivi de la qualité des eaux du Lac Sud de Tunis** Etudes de l'écosystème du Lac Sud, à savoir : - Suivi de la qualité des eaux du Lac ; - Etude de la végétation et des phytoplanctons ; - Etude du macrofaune benthique ; - Etude des sédiments du fond du Lac ; - Approche expérimentale pour la modélisation de l'écosystème du Lac Sud à l'horizon 2050;	 **Suivi de la qualité des eaux du Lac Sud**
Tunisie	**GIZ**	**Evaluation des ressources en eau au niveau de la ferme pédagogique du lycée sectoriel de Formation Agricole en élevage Bovin de Thibar par rapport aux besoins, ainsi que l'état du système d'irrigation et proposition d'un plan d'action de réhabilitation.**	

PAYS	ORGANISMES	SECTEURS	PROJETS
Tunisie	**GIZ**	**Formation en connaissance des réseaux de distribution pour les GDA de la Délégation de Sbikha du Gouvernorat de Kairouan**	
Tunisie	**SONEDE**	**Projet d'amélioration du taux de desserte en eau potable dans le milieu rural du Gouvernorat de Bizerte**	

PAYS	ORGANISMES	SECTEURS	PROJETS
Tunisie	**ALLIANCE FRANCE**	**ETUDE D'AMENAGEMENT D'UN TERRAIN DE GOLF ET PILOTAGE AUTOMATIQUE DE L'IRRIGATION SUR 80 ha – ZONE DE RAOUED –GOUVERNORAT DE L'ARIANA -GOFE 18 TROUS**	
Tunisie	**GIZ**	**Etablir un Diagnostic de la Situation Actuelle des Offres de services publics et Privés en Matières d'Entretiens et de Maintenances des Systèmes d'Eaux à Sidi Bouzid ;**	

PAYS	ORGANISMES	SECTEURS	PROJETS
Tunisie	**PROMOTION DES FILIERES POUR LE DEVELOPPEMENT TERRITORIAL DE SILIANA (PROFITS)**	**Elaboration d'un Plan d'Aménagement antiérosif du Kef RAII et Etudes d'impacts sur l'Environnement des deux Lacs Collinaires étudiés sur Oued Sahbi et Oued El GARIA dans la Délégation de Rouhia –SILIANA** Le Commissariat Régional au Développement Agricole de Siliana, l'organisme de gestion durable et équitable des projets agricoles dans le Gouvernorat de Siliana, a reçu un prêt des Fonds International de développement Agricole (FIDA), pour couvrir le coût du Projet de promotion des filières pour le développement territorial de Siliana « PROFITS ». En fait, l'objectif général de ce projet est la préservation des milieux naturels et l'augmentation durable des systèmes socio-économique dans le Gouvernorat de Siliana, notamment : - Préservation et valorisation des ressources en eau ; - Développement des services agricoles et	 **KEF RAII-ROUHIA –SILIANA**

PAYS	ORGANISMES	SECTEURS	PROJETS
		chaines de valeur ; Renforcement institutionnel et gestion du programme ;	
Tunisie	**Deutsche Gesellschaft fur Internationale Zusammenarbeit (GIZ)** Etude réalisée avec le Bureau d'Etudes **TPAD**	**Etablir un diagnostic de la situation actuelle des offres de services publics et privés en matière d'entretiens et de maintenance des systèmes d'eaux à Sidi Bouzid** La Deutsche Gesellschaft fur Internationale Zusammenarbeit (GIZ) a confié aux bureaux d'études **TPAD** la réalisation de l'Étude du Diagnostic de la Situation Actuelle des Offres de Services Publics et Privés en matière d'Entretien et de Maintenance des Systèmes d'Eaux A Sidi Bouzid. Cette étude a été confiée en sous-traitante à **IGC** et comporte les trois missions suivantes : Mission 1 : Diagnostic de la situation actuelle des Groupements de Développement Agricole (GDA) qui couvrent la nappe de Braga afin de préparer leurs intégrations dans le processus du forum de l'eau ; Mission 2 : Evaluation du potentiel de développement de l'employabilité du secteur de l'eau dans la zone d'étude et l'identification des contraintes qui limitent le développement des PME dans la région afin de promouvoir leurs intégrations dans les travaux	

PAYS	ORGANISMES	SECTEURS	PROJETS
		de maintenances et d'entretiens sur les réseaux et les ouvrages hydrauliques ; Mission 3 : Développement d'un plan d'action afin de préparer le désengagement du CRDA des actions d'entretiens et de maintenances pour qu'il joue son rôle en tant que structure de suivi et de contrôle.	
Tunisie	**SONEDE** Etudes réalisées avec **SCET-TUNISIE**	**AEP dans les milieux Urbain et Rural :** Etudes des plans directeurs d'AEP des grandes villes, moyennes, et dans les zones rurales, moyennant le logiciel de modélisation et de calage des réseaux hydraulique : **EPANET.**	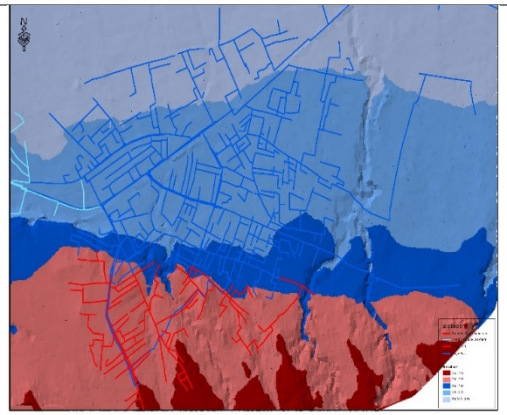 **Extrait du Projet : Plan Directeur AEP de la ville de Kasserine et ses environs**

PAYS	ORGANISMES	SECTEURS	PROJETS
	CRDA de Manouba Etudes réalisées avec **SCET-TUNISIE** **Et AHT**	**Périmètre Public Irrigué :** Aménagement hydro-agricoles et modernisation des périmètres publics agricoles de superficies supérieures ou égale à 1000 ha. *I*gc est en train de développer une méthode de modélisation des réseaux des périmètres irrigués à l'aide du logiciel EPANET, en appliquant une nouvelle loi de distribution binomiale de débits, qui tient compte de la modulation horaire des bornes d'irrigation. Elle dispose également du Logiciel COPAM spécialisé dans les calculs des débits par la méthode de Clément et l'optimisation des réseaux d'irrigation par la méthode de Labye.	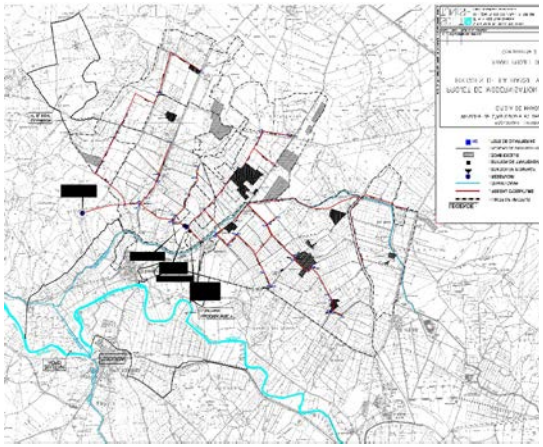 **Extrait du Projet : Modernisation du PPI de la Medjerda (3000 ha)**
	Direction Générale des Grands Travaux Hydrauliques (DGBGTH) Etudes réalisées avec **COBA** **SCET-Tunisie / SCP / AHT**	**Barrages :** Participation aux études de réhabilitation des grands barrages. On cite le cas du barrage Bou Heurtma ayant les caractéristiques suivantes : - Capacité : 117 000 000 m³ ; - Hauteur : 44 m ; - Débit minium laminé (Q20) : 710 m³/s ; - Débit max sur évacuateur des crues (Q10 000ans) : 2660 m³/s ;	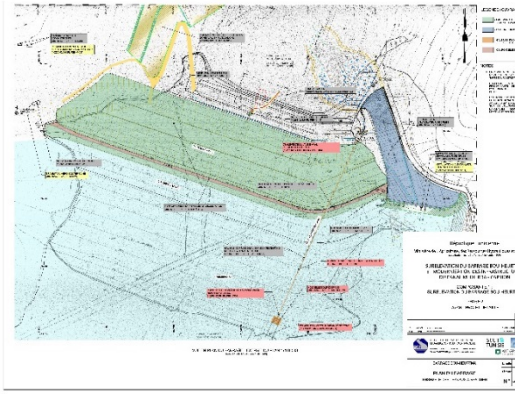 **Extrait du Projet : Surélévation du Barrage Bou Heurtma**

PAYS	ORGANISMES	SECTEURS	PROJETS
	Direction Générale des Grands Travaux Hydrauliques (DGBGTH) Etudes réalisées avec **COBA** **SCET-Tunisie / SCP / AHT**	**Stations de Pompage :** Etudes et contrôle des travaux d'exécution des Grandes stations de pompage. La Modélisation des régimes Transitoires est faite grâce au logiciel **CEBELMAIL,** et les calculs du Génie Civil des Bâtiments est modélisé par : **ROBOT STRUTURAL ANALYSIS.**	
	Direction Générale des Grands Travaux Hydrauliques (DGBGTH) Etudes réalisées avec **COBA** **SCET-Tunisie / SCP / AHT**	**Transfert Hydraulique :** Modélisation hydraulique des grands transferts d'eau dans les canaux et les conduites forcées, moyennant le logiciel de simulation hydraulique **SIC.**	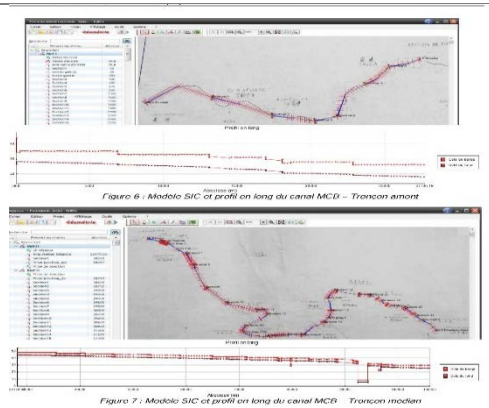 **Extrait du Projet : Augmentation de la capacité du Canal Medjerda Cap Bon**

PAYS	ORGANISMES	SECTEURS	PROJETS
	JAPAN BANC FOR INTERNATIONAL COORPORATION (JBIC) Etudes réalisées avec **SCET-Tunisie**	**Missions d'Evaluation :** Evaluation des projets pour le compte des bailleurs des fonds : JBIC, Délégation Européenne et BAD.	 **Mission d'évaluation des Périmètres Irrigués au NORD de la TUNISIE (Financement JBIC)**

REFERENCES INTERNATIONALES

PAYS	ORGANISMES	SECTEURS	PROJETS
LIBYE	**COMPANIE GENERALE DE L'EAU ET DE L'ASSAINISSEMENT**	**REHABILITATION DU COMPLEXE DE POMPAGE AEP DE BEN MANSOUR ET ADDUCTION D'EAU VERS LES LOCALITES DE BNINA ET COUFIA (Transfert 500 l/s)** **Mission 1** : Diagnostic du Complexe de Pompage ; **Mission 2** : Etudes de faisabilité de transfert des eaux vers Bnina et Koufia ; Mission 3 : APD et DAO de rhéabilitation du complexe de pompage Ben Mansour	 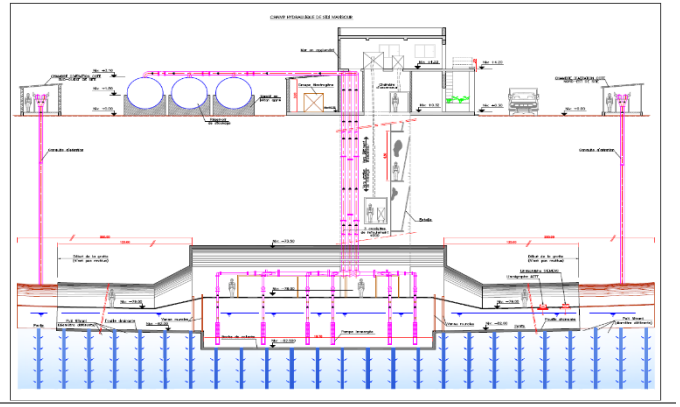

PAYS	ORGANISMES	SECTEURS	PROJETS
CONGO BRAZAVILL	**DIRECTION GENERALE DES GRANDS TRAVAUX**	**AMENAGEMENT DU PORT OYO** **ETUDES D'EXECUTION DES SYSTEMES INCENDIE, AEP ET D'ASSAINISSEMENT, et SUIVI ENVIRONNEMENTALE**	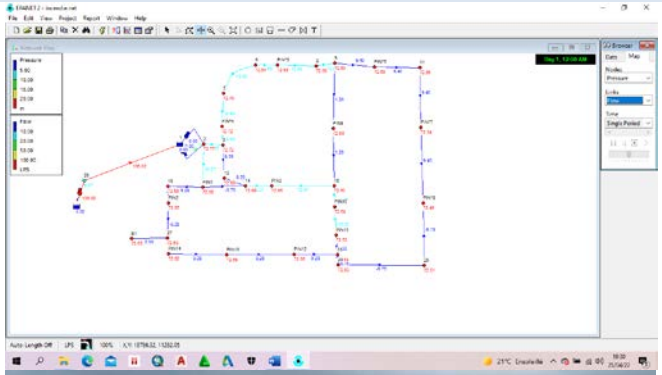

PAYS	ORGANISMES	SECTEURS	PROJETS
CAMEROUN **GUINEE** **CONGO BRAZZAVILLE** **CÔTE D'IVOIRE**	**Etudes réalisées avec SCET-TUNISIE**	**AEP dans les milieux Urbain et Rural :** Etudes des plans directeurs, APD et DAO des projets d'AEP dans les Grandes Villes de population supérieure à 1 Million d'habitants. Pour se faire, on s'appuie sur la conjugaison automatique des logiciels **ARCGIS MAP et EPANET.**	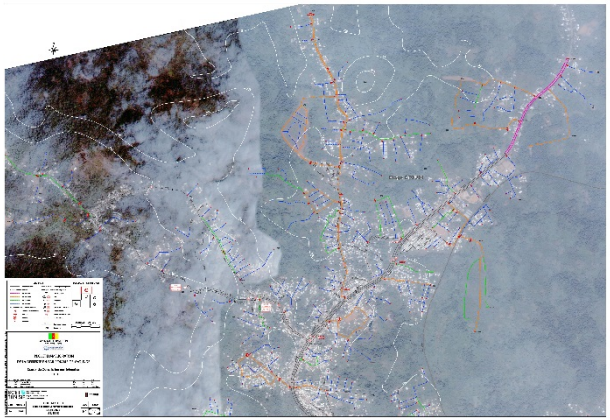 **Extrait du Projet : Etudes APD et DAO d'AEP de YAOUNDE (2 Millions d'Habitants)**
SENEGAL	**Etudes réalisées avec SCET-TUNISIE / SCP - France**	**Etudes de Résilience des écosystèmes :** Etudes de Faisabilités, APS et APD du Projet de renforcement de la résilience des écosystèmes du Ferlo.	 **Extrait du Projet : PREFERLO (Lac de GUIERS au Sénégal)**

PAYS	ORGANISMES	SECTEURS	PROJETS
TCHAD	**Etudes réalisées avec SCET-Tunisie**	**Projets de développement rural intégré :** Aménagements des Barrages Collinaires, des Périmètres irrigués et de l'AEP villageoise.	**Extrait du Projet : PDRI BILTINE**
MALI	**Etudes réalisées avec SCET-TUNISIE**	**Stations de Pompage :** Etudes et suivi de contrôle des travaux de la station de pompage du Périmètre irrigué à l'aval du barrage Manantali de puissance installée 2 x 800 kVA.	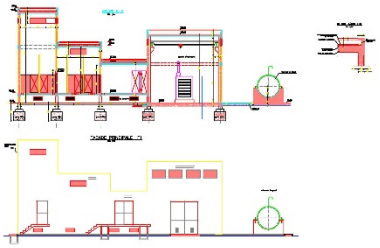 Extrait du Projet : Contrôle des Travaux d'exécution de la Station de Pompage du PPI de Manantali au Mali (Débit 3 m^3/s)

PAYS	ORGANISMES	SECTEURS	PROJETS
ALGERIE	**Mission réalisée avec SCET-Tunisie / STUCKY Suisse / STCUKY ENYHD**	**Transfert Hydraulique :** Supervision des travaux de pose de deux conduites en acier DN 900, PN 40-15 bars, débit 1 m³/s dans le Désert d'Algérie : Tronçon 3.2 : ARAK-AIN MGUEL de longueur 300 km.	**Extrait du Projet : Contrôle des Travaux de Transfert des eaux à partir d'Ain Salah vers Tamanrasset (Conduites en acier : 2 x DN 900 ; L=1200 km)-PN 40**
BURUNDI	**Mission réalisée avec SCET-TUNISIE**	**AMENAGEMENTS DES RAVINS ET RIVIERES :** Contrôle des travaux d'aménagements des ravins et des rivières de la Muha et de la KANYOSHA à Bujumbura.	**Extrait du Projet : Contrôle des Travaux d'aménagement de la rivière de la KANYOSHA**

PAYS	ORGANISMES	SECTEURS	PROJETS
CAMEROUN	Société des Eaux du Cameroun (CAMWATER) ; Expert auprès de SCET TUNISIE	Traitement des eaux Contrôle de l'exécution de l'étude du design de l'usine de traitement des eaux en aval du barrage du MEFOU (50 000 m³/jour).	
ALGÉRIE	Office National d'Irrigation et de Drainage (ONID) SCET-TUNISIE	Développement rural et agricole : Aménagement hydro-agricole de périmètres de 4500 ha à partir du barrage de KRAMIS.	
ALGÉRIE	Office National d'Irrigation et de Drainage (ONID) Expert auprès de SCET-TUNISIE / BRLI	Réhabilitation et modernisation des périmètres irrigués des barrages de : BOUNEMMOUSSA (16 500 ha) BOUMERDES (4 000 ha) M'CHEDALLAH (1 400 ha)	